

***Unione Montana dei Comuni delle Valli Chisone e
Germanasca
Città Metropolitana di Torino***

**Revisione periodica delle partecipazioni pubbliche
Art. 20 D.Lgs. n. 175/2016**
Dati relativi alle partecipazioni detenute al 31/12/2020

INDICE

SCHEDA ANAGRAFICA - INTRODUZIONE

Scheda anagrafica

Introduzione

RICOGNIZIONE DELLE SOCIETÀ PARTECIPATE possedute direttamente o indirettamente

Ricognizione delle società a partecipazione diretta

Ricognizione delle società a partecipazione indiretta

RILEVAZIONE DELLE SOCIETÀ PARTECIPATE

Informazioni di dettaglio sulle singole partecipazioni

RILEVAZIONE DEI RAPPRESENTANTI DELLE AMMINISTRAZIONI PRESSO ORGANI DI GOVERNO, SOCIETÀ ED ENTI

Scheda Rilevazione dei rappresentanti delle amministrazioni

01.

SCHEDA ANAGRAFICA - INTRODUZIONE

1.1 Scheda anagrafica

Revisione periodica delle partecipazioni pubbliche Art. 20 D.Lgs. n. 75/2016

Tipologia Ente: **Unione**

Denominazione Ente: **UNIONE MONTANA DEI
COMUNI DELLE VALLI
CHISONE E GERMANSICA**

Codice fiscale dell'Ente: **94571810012**

L'ente ha approvato il piano operativo di razionalizzazione ai sensi dell'art. 1 co. 612, l. n. 190/2014 in data 22.09.17 con deliberazione di Giunta Comunale n.68, ratificata con delibera di Consiglio Comunale del 09.11.17 n. 34

Dati del referente/responsabile per la compilazione del piano

RESPONSABILE DEL SERVIZIO

Nome:

GRAZIANO

Cognome:

SOLARO

Recapiti:

Indirizzo:

VIA ROMA, N. 22

Telefono:

0121/52531

Fax:

Posta elettronica:

segreteria@unionevallichisonegermanasca.it

1.2 Introduzione

Si riporta la rappresentazione grafica della struttura delle società partecipate direttamente e indirettamente dal Comune di Prali:

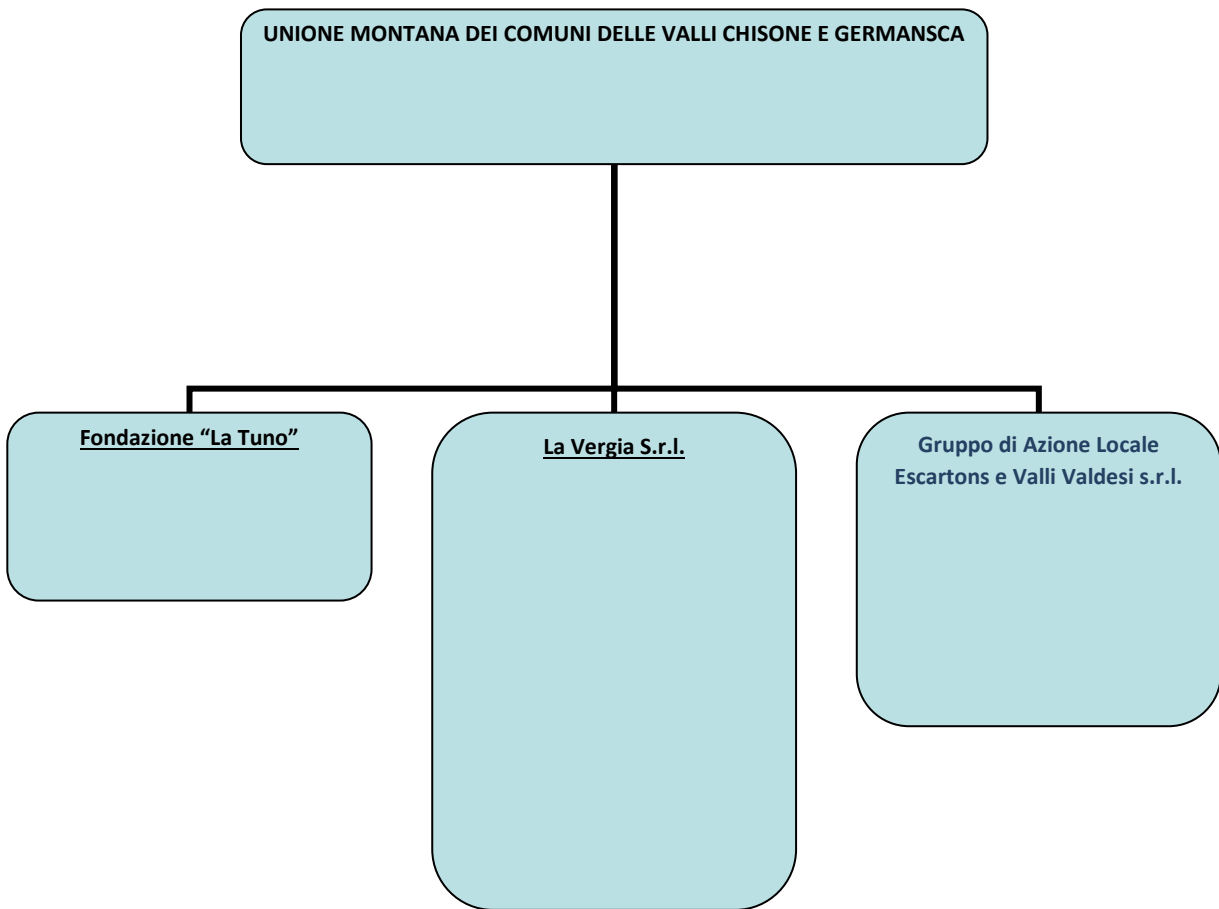

02.

RICOGNIZIONE DELLE SOCIETÀ PARTECIPATE possedute direttamente o indirettamente**2.1** Partecipazioni dirette

NOME PARTECIPATA	CODICE FISCALE PARTECIPATA	QUOTA DI PARTECIPAZIONE	BREVE DESCRIZIONE	ESITO DELLA RILEVAZIONE	NOTE
Fondazione "La Tuno – Miniere e Alpi del Piemonte Valli Chisone e Germanasca"	07571460018	6,00%	Esercizio delle attività inerenti la promozione, salvaguardia e sviluppo del territorio. La società gestisce direttamente lo Scopriminiera sito nei Comuni di Salza di Pinerolo e Prali	Mantenimento senza interventi	1
La Vergia S.r.l	09188800016	42,86%	La società ha la proprietà degli impianti funzionali all'esercizio di impianti di trasporto terrestre a fune per la mobilità turistico sportiva, segnatamente di seggiovie	L'Unione Montana dei Comuni delle Valli Chisone e Germanasca, preso atto del contenuto della delibera n. 49/2021/SPCPIE/VSG della Corte dei Conti – Sezione Regionale di Controllo del Piemonte e con particolare riferimento alla partecipazione dalla stessa detenuta nella società "LA VERGIA S.r.l.", procede ad assumere detta partecipazione come partecipazione che comporta un'azione di riassetto ricorrendo, nel caso di specie, i presupposti di cui all'articolo 20, II° comma, TUSP. Di conseguenza l'Unione Montana, si impegna a richiedere entro il prossimo esercizio la convocazione di un'assemblea di detta partecipata al fine di procedere allo scioglimento e messa in liquidazione della predetta società. Le attività liquidatorie dovranno, ovviamente, essere oggetto di attenta analisi e preventiva determinazione degli oneri e dei correlati aspetti fiscali determinati	2

				dall'attribuzione dei cespiti patrimoniali della partecipata ai soci, aspetti che potrebbero pregiudicare l'individuata opportunità di procedere nel percorso liquidatorio	
Gruppo di Azione Locale Escartons e Valli Valdesi s.r.l.	08435750016	13,23%	La Società è un GAL. Società per l'elaborazione e l'attuazione di strategie di sviluppo locale di tipo partecipativo costituita secondo quanto previsto dall'art. 34 del Regolamento CE n. 1303/2013 – Gruppi d'Azione Locale	Mantenimento senza interventi	3

2.2 Partecipazioni indirette

Nessuna

03. **RILEVAZIONE DELLE SOCIETA' PARTECIPATE**

3.1. Informazioni di dettaglio sulle singole partecipazioni

1 FONDAZIONE "LA TUNO – MINIERE E ALPI DEL PIEMONTE VALLI CHISONE E GERMANASCA" – C.F. 07571460018

Scheda di dettaglio

DATI ANAGRAFICI DELLA PARTECIPATA	
DATI ANAGRAFICI DELLA PARTECIPATA	
Denominazione	FONDAZIONE "LA TUNO – MINIERE E ALPI DEL PIEMONTE VALLI CHISONE E GERMANASCA"
Stato	Italia
Provincia	TORINO
Comune	PRALI
Anno di costituzione della società	Con Determinazione della Regione Piemonte - Direzione Affari Istituzionali e Avvocatura- del 15.11.20149, n. 432, è stata riconosciuta la personalità giuridica della Fondazione "La Tuno – Miniere e Alpi del Piemonte Valli Chisone e Germanasca", autorizzandone l'iscrizione nel Registro delle persone giuridiche della Regione Piemonte
Forma giuridica	Fondazione di Partecipazione
Tipo di fondazione	Fondazione di Partecipazione
Altra forma giuridica	
Stato della società	Attiva

SETTORE DI ATTIVITÀ DELLA PARTECIPATA	
ATTIVITA' SVOLTA	
Attività 1	91.02 - attività dei musei e conservazione luoghi e monumenti storici

ULTERIORI INFORMAZIONI SULLA PARTECIPATA	
ULTERIORI INFORMAZIONI SULLA PARTECIPATA	
Società in house	SI
Previsione nello statuto di limiti sul fatturato	SI
Società contenuta nell'allegato A al D.Lgs. n. 175/2016	NO
Società a partecipazione pubblica di diritto singolare (art.1, c. 4, lett. A)	NO
Riferimento normativo società di diritto singolare	

La società adotta un sistema di contabilità analitica e separata delle attività?	NO
Specificare se la disciplina applicata è stata dettata da:	
Società esclusa dall'applicazione dell'art. 4 con DPCM (art. 4, c. 9)	NO
Società esclusa dall'applicazione dell'art. 4 con provvedimento del Presidente della Regione o delle Prov. Autonome (art. 4, c. 9)	NO
Riferimento normativo atto esclusione	

DATI DI BILANCIO PER LA VERIFICA TUSP

	Anno 2020
Tipologia di attività svolta	Attività produttive di beni e servizi
Numero medio di dipendenti	5
Numero dei componenti dell'organo di amministrazione	5
Compenso dei componenti dell'organo di amministrazione	Incarico gratuito
Numero dei componenti dell'organo di controllo	3
Compenso dei componenti dell'organo di controllo	7612,80

	2020	2019	
Approvazione bilancio	SI	SI	Con Determinazione della Regione Piemonte - Direzione Affari Istituzionali e Avvocatura- del 15.11.20149, n. 432, è stata riconosciuta la personalità giuridica della Fondazione "La Tuno – Miniere e Alpi del Piemonte Valli Chisone e Germanasca", autorizzandone l'iscrizione nel Registro delle persone giuridiche della Regione Piemonte
Risultato d'esercizio	26.015	(29.235)	

1. Attività produttive di beni e servizi o Distretti tecnologici

	2020	2019	
A1) Ricavi delle vendite e delle prestazioni	64.592	148.654	Con Determinazione della Regione Piemonte - Direzione Affari Istituzionali e Avvocatura- del 15.11.20149, n. 432, è stata riconosciuta la personalità giuridica della Fondazione "La Tuno – Miniere e Alpi del Piemonte Valli Chisone e Germanasca", autorizzandone l'iscrizione nel Registro delle persone giuridiche della Regione Piemonte
A5) Altri ricavi e Proventi			
di cui Contributi in conto esercizio			

QUOTA DI POSSESSO (quota diretta e/o indiretta)

NOME DEL CAMPO	INDICAZIONI PER LA COMPILAZIONE
Tipologia di Partecipazione	Partecipazione diretta
Quota diretta	6,00%
Codice Fiscale Tramite	
Denominazione Tramite (organismo)	
Quota detenuta dalla Tramite nella società	

QUOTA DI POSSESSO – TIPO DI CONTROLLO

NOME DEL CAMPO	INDICAZIONI PER LA COMPILAZIONE
Tipo di controllo	Controllo congiunto – maggioranza dei voti esercitabili nell'assemblea ordinaria ed effettivo esercizio di potere di controllo anche tramite comportamenti concludenti

INFORMAZIONI ED ESITO PER LA RAZIONALIZZAZIONE

INFORMAZIONI ED ESITO PER LA RAZIONALIZZAZIONE	
La partecipata svolge un'attività di produzione di beni e servizi a favore dell'Amministrazione?	Si
Attività svolta dalla Partecipata	Produzione di un servizio di interesse generale (Art. 4, c. 2, lett. a)
Descrizione dell'attività	Esercizio della attività inerenti la promozione, salvaguardia e sviluppo del territorio. La Fondazione gestisce l'Ecomuseo Regionale delle Miniere e della Val Germanasca sito nei Comuni di Salza di Pinerolo e Prali
Quota % di partecipazione detenuta dal soggetto privato	-
Svolgimento di attività analoghe a quelle svolte da altre società (art.20, c.2 lett.c)	no
Necessità di contenimento dei costi di funzionamento (art.20, c.2 lett.f)	no
Necessità di aggregazione di società (art.20, c.2 lett.g)	no
L'Amministrazione ha fissato, con proprio provvedimento, obiettivi specifici sui costi di funzionamento della partecipata? (art.19, c.5)	no
Esito della revisione periodica ⁽¹¹⁾	mantenimento senza interventi.
Modalità (razionalizzazione)	-

Termine previsto per la razionalizzazione	-
Dichiarazione di cessione a titolo oneroso in Revisione Straordinaria ⁽¹³⁾	NO
Applicazione dell'art. 24. Comma 5-bis ⁽¹⁴⁾	-
Note*	-

NOME DEL CAMPO	Indicazioni per la compilazione
Partecipazione ancora detenuta alla data di adozione del provvedimento	SI
Società controllata da una quotata	NO
CF della società quotata controllata ⁽⁸⁾	-
Denominazione della società quotata controllante ⁽⁸⁾	-

DATI SINTETICI DI BILANCIO DELLA PARTECIPATA

NOME DEL CAMPO	Indicazioni per la compilazione
Numero medio di dipendenti	3
Approvazione bilancio 2020	SI
Tipologia di contabilità	Contabilità economico-patrimoniale
Tipologia di schema di bilancio	Codice civile (ex art. 2424 e seguenti)

Contabilità economico-patrimoniale – bilancio d'esercizio

Contabilità economico-patrimoniale – bilancio d'esercizio	
NOME DEL CAMPO	2020
B) I-Immobilizzazioni immateriali ^(X)	3.939
B) II-Immobilizzazioni materiali ^(X)	16.371
B) III-Immobilizzazioni finanziarie ^(X)	500
Totale Immobilizzazioni (B)	20.310
C) II-Crediti (valore totale)	130.578
Totale Attivo	322.026

A) I Capitale / Fondo di dotazione	116.500
A) Totale Riserve (II-VII) / Totale Riserve	
A) VIII Utili (perdite) portati a nuovo	-15.222
A) IX Utili (perdite) esercizio	26.015
Patrimonio Netto	127.293
D) – Debiti (valore totale)	42.789
Totale passivo	348.254
A. Valore della produzione/Totale Ricavi	263.151
A1) Ricavi delle vendite e delle prestazioni / Ricavi	64.592
A5) Altri Ricavi e Proventi	198.559
di cui "Contributi in conto esercizio"	153.724
B. Costi della produzione /Totale costi	236.873
B.9 Costi del personale / Costo del lavoro	124.554

2 LA VERGIA S.R.L. - C.F. 09188800016

Scheda di dettaglio

DATI ANAGRAFICI DELLA PARTECIPATA	
DATI ANAGRAFICI DELLA PARTECIPATA	
Denominazione	LA VERGIA S.R.L.
Stato	Italia
Provincia	TORINO
Comune	PRALI
Anno di costituzione della società	2005

Forma giuridica	Società a responsabilità limitata
Tipo di fondazione	
Altra forma giuridica	
Stato della società	Attiva

SETTORE DI ATTIVITÀ DELLA PARTECIPATA

ATTIVITA' SVOLTA

Attività 1	41.1 – Sviluppo di progetti immobiliari senza costruzione
------------	---

ULTERIORI INFORMAZIONI SULLA PARTECIPATA

ULTERIORI INFORMAZIONI SULLA PARTECIPATA

Società in house	NO
Previsione nello statuto di limiti sul fatturato	NO
Società contenuta nell'allegato A al D.Lgs. n. 175/2016	NO
Società a partecipazione pubblica di diritto singolare (art.1, c. 4, lett. A)	NO
Riferimento normativo società di diritto singolare	
La società adotta un sistema di contabilità analitica e separata delle attività?	NO
Specificare se la disciplina applicata è stata dettata da:	
Società esclusa dall'applicazione dell'art. 4 con DPCM (art. 4, c. 9)	NO
Società esclusa dall'applicazione dell'art. 4 con provvedimento del Presidente della Regione o delle Prov. Autonome (art. 4, c. 9)	NO
Riferimento normativo atto esclusione	

DATI DI BILANCIO PER LA VERIFICA TUSP

	Anno 2020
Tipologia di attività svolta	Attività produttive di beni e servizi
Numero medio di dipendenti	0
Numero dei componenti dell'organo di amministrazione	5
Compenso dei componenti dell'organo di amministrazione	Incarico gratuito

Numero dei componenti dell'organo di controllo	-
Compenso dei componenti dell'organo di controllo	-

	2020	2019	2018	2017	2016
Approvazione bilancio	SI	SI	SI	SI	SI
Risultato d'esercizio	(18.143)	12.483	11.487	8.893	6.704

1. Attività produttive di beni e servizi o Distretti tecnologici

	2020	2019	2018
A1) Ricavi delle vendite e delle prestazioni	8.535	24.045	24.000
A5) Altri ricavi e Proventi			
di cui Contributi in conto esercizio			

QUOTA DI POSSESSO (quota diretta e/o indiretta)

NOME DEL CAMPO	INDICAZIONI PER LA COMPILAZIONE
Tipologia di Partecipazione	Partecipazione diretta
Quota diretta	42,86%
Codice Fiscale Tramite	
Denominazione Tramite (organismo)	
Quota detenuta dalla Tramite nella società	

QUOTA DI POSSESSO – TIPO DI CONTROLLO

NOME DEL CAMPO	INDICAZIONI PER LA COMPILAZIONE
Tipo di controllo	Nessuno

INFORMAZIONI ED ESITO PER LA RAZIONALIZZAZIONE

INFORMAZIONI ED ESITO PER LA RAZIONALIZZAZIONE

La partecipata svolge un'attività di produzione di beni e servizi a favore dell'Amministrazione?	Si
Attività svolta dalla Partecipata	La società ha la proprietà degli impianti funzionali all'esercizio di impianti di trasporto terrestre a fune per la mobilità turistico sportiva, segnatamente di

	seggiovie (Art. 4, c. 7)
Descrizione dell'attività	La società ha la proprietà degli impianti funzionali all'esercizio di impianti di trasporto terrestre a fune per la mobilità turistico sportiva, segnatamente di seggiovie
Quota % di partecipazione detenuta dal soggetto privato	-
Svolgimento di attività analoghe a quelle svolte da altre società (art.20, c.2 lett.c)	no
Necessità di contenimento dei costi di funzionamento (art.20, c.2 lett.f)	no
Necessità di aggregazione di società (art.20, c.2 lett.g)	no
L'Amministrazione ha fissato, con proprio provvedimento, obiettivi specifici sui costi di funzionamento della partecipata? (art.19, c.5)	no
Esito della revisione periodica ⁽¹¹⁾	L'Unione Montana dei Comuni delle Valli Chisone e Germanasca, preso atto del contenuto della delibera n. 49/2021/SPCPIE/VSG della Corte dei Conti – Sezione Regionale di Controllo del Piemonte e con particolare riferimento alla partecipazione dalla stessa detenuta nella società "LA VERGIA S.r.l.", procede ad assumere detta partecipazione come partecipazione che comporta un'azione di riassetto ricorrendo, nel caso di specie, i presupposti di cui all'articolo 20, II° comma, TUSP. Di conseguenza l'Unione Montana, si impegna a richiedere entro il prossimo esercizio la convocazione di un'assemblea di detta partecipata al fine di procedere allo scioglimento e messa in liquidazione della predetta società. Le attività liquidatorie dovranno, ovviamente, essere oggetto di attenta analisi e preventiva determinazione degli oneri e dei correlati aspetti fiscali determinati dall'attribuzione dei cespiti patrimoniali della partecipata ai soci, aspetti che potrebbero pregiudicare l'individuata opportunità di procedere nel percorso liquidatorio.
Modalità (razionalizzazione)	-
Termine previsto per la razionalizzazione	2022
Dichiarazione di cessione a titolo oneroso in Revisione Straordinaria⁽¹³⁾	NO
Applicazione dell'art. 24. Comma 5-bis⁽¹⁴⁾	-
Note*	-

NOME DEL CAMPO	Indicazioni per la compilazione
Partecipazione ancora detenuta alla data di adozione del provvedimento	SI

Società controllata da una quotata	NO
CF della società quotata controllata ⁽⁸⁾	-
Denominazione della società quotata controllante ⁽⁸⁾	-

DATI SINTETICI DI BILANCIO DELLA PARTECIPATA

NOME DEL CAMPO	Indicazioni per la compilazione
Numero medio di dipendenti	3
Approvazione bilancio 2020	SI
Tipologia di contabilità	Contabilità economico-patrimoniale
Tipologia di schema di bilancio	Codice civile (ex art. 2424 e seguenti)

Contabilità economico-patrimoniale – bilancio d'esercizio

Contabilità economico-patrimoniale – bilancio d'esercizio	
NOME DEL CAMPO	2020
B) I-Immobilizzazioni immateriali ^(x)	2.216
B) II-Immobilizzazioni materiali ^(x)	142.793
B) III-Immobilizzazioni finanziarie ^(x)	
Totale Immobilizzazioni (B)	145.009
C) II-Crediti (valore totale)	44.865
Totale Attivo	244.948
A) I Capitale / Fondo di dotazione	40.000
A) Totale Riserve (II-VII) / Totale Riserve	218.563
A) VIII Utili (perdite) portati a nuovo	-
A) IX Utili (perdite) esercizio	(18.143)
Patrimonio Netto	240.420
D) – Debiti (valore totale)	4.528
Totale passivo	244.948
A. Valore della produzione/Totale Ricavi	8.535
A1) Ricavi delle vendite e delle prestazioni / Ricavi	8.535
A5) Altri Ricavi e Proventi	-

di cui "Contributi in conto esercizio"	-
B. Costi della produzione /Totale costi	26.672
B.9 Costi del personale / Costo del lavoro	(18.137)

3 GRUPPO DI AZIONE LOCALE ESCARTONS E VALLI VALDESI S.R.L. – C.F. 08435750016

Scheda di dettaglio

DATI ANAGRAFICI DELLA PARTECIPATA	
DATI ANAGRAFICI DELLA PARTECIPATA	
Codice Fiscale	08435750016
Denominazione	GRUPPO DI AZIONE LOCALE ESCARTONS E VALLI VALDESI s.r.l. siglabile G.A.L. ESCARTONS E VALLI VALDESI S.R.L.
Stato	Italia
Provincia	TORINO
Comune	LUSERNA SAN GIOVANNI
Anno di costituzione della società	202
Forma giuridica	Società a responsabilità limitata
Tipo di fondazione	
Altra forma giuridica	
Stato della società	Attiva
La società è un GAL ⁽²⁾	SI

SETTORE DI ATTIVITÀ DELLA PARTECIPATA	
ATTIVITA' SVOLTA	
Attività 1	70.21 pubbliche relazioni comunicazione

ULTERIORI INFORMAZIONI SULLA PARTECIPATA	
ULTERIORI INFORMAZIONI SULLA PARTECIPATA	
Società in house	NO
Previsione nello statuto di limiti sul fatturato	NO
Società contenuta nell'allegato A al D.Lgs. n. 175/2016	NO
Società a partecipazione pubblica di diritto singolare (art.1, c. 4, lett. A)	NO

Riferimento normativo società di diritto singolare	
La società adotta un sistema di contabilità analitica e separata delle attività?	NO
Specificare se la disciplina applicata è stata dettata da:	
Società esclusa dall'applicazione dell'art. 4 con DPCM (art. 4, c. 9)	NO
Società esclusa dall'applicazione dell'art. 4 con provvedimento del Presidente della Regione o delle Prov. Autonome (art. 4, c. 9)	NO
Riferimento normativo atto esclusione	

DATI DI BILANCIO PER LA VERIFICA TUSP

	Anno 2020
Tipologia di attività svolta	Promozione e sviluppo sociale ed economico del territorio
Numero medio di dipendenti	4
Numero dei componenti dell'organo di amministrazione	7
Compenso dei componenti dell'organo di amministrazione	6.551
Numero dei componenti dell'organo di controllo	1
Compenso dei componenti dell'organo di controllo	3.806

	2020	2019	2018	2017	2016
Approvazione bilancio	SI	SI	SI	SI	SI
Risultato d'esercizio	1.323	278	419	3.158	29.670

2. Attività produttive di beni e servizi o Distretti tecnologici

	2020	2019	2018
A1) Ricavi delle vendite e delle prestazioni	9.829	9.786	9.833
A5) Altri ricavi e Proventi			
di cui Contributi in conto esercizio			

QUOTA DI POSSESSO (quota diretta e/o indiretta)

NOME DEL CAMPO	INDICAZIONI PER LA COMPILAZIONE
Tipologia di Partecipazione	Partecipazione diretta
Quota diretta	13,23%
Codice Fiscale Tramite	
Denominazione Tramite (organismo)	
Quota detenuta dalla Tramite nella società	

QUOTA DI POSSESSO – TIPO DI CONTROLLO

NOME DEL CAMPO	INDICAZIONI PER LA COMPILAZIONE
Tipo di controllo	Nessuno

INFORMAZIONI ED ESITO PER LA RAZIONALIZZAZIONE

INFORMAZIONI ED ESITO PER LA RAZIONALIZZAZIONE	
La partecipata svolge un'attività di produzione di beni e servizi a favore dell'Amministrazione?	No
Attività svolta dalla Partecipata	La Società è un GAL. Società per l'elaborazione e l'attuazione di strategie di sviluppo locale di tipo partecipativo costituita secondo quanto previsto dall'art. 34 del Regolamento CE n. 13/2013 – Gruppi d'Azione Locale
Descrizione dell'attività	La Società è un GAL. Società per l'elaborazione e l'attuazione di strategie di sviluppo locale di tipo partecipativo costituita secondo quanto previsto dall'art. 34 del Regolamento CE n. 1303/2013 – Gruppi d'Azione Locale
Quota % di partecipazione detenuta dal soggetto privato	-
Svolgimento di attività analoghe a quelle svolte da altre società (art.20, c.2 lett.c)	no
Necessità di contenimento dei costi di funzionamento (art.20, c.2 lett.f)	no
Necessità di aggregazione di società (art.20, c.2 lett.g)	no
L'Amministrazione ha fissato, con proprio provvedimento, obiettivi specifici sui costi di funzionamento della partecipata? (art.19, c.5)	no
Esito della revisione periodica ⁽¹¹⁾	mantenimento senza interventi.
Modalità (razionalizzazione)	-

Termine previsto per la razionalizzazione	-
Dichiarazione di cessione a titolo oneroso in Revisione Straordinaria ⁽¹³⁾	NO
Applicazione dell'art. 24. Comma 5-bis ⁽¹⁴⁾	-
Note*	-

NOME DEL CAMPO	Indicazioni per la compilazione
Partecipazione ancora detenuta alla data di adozione del provvedimento	SI
Società controllata da una quotata	NO
CF della società quotata controllata ⁽⁸⁾	-
Denominazione della società quotata controllante ⁽⁸⁾	-

DATI SINTETICI DI BILANCIO DELLA PARTECIPATA

NOME DEL CAMPO	Indicazioni per la compilazione
Numero medio di dipendenti	4
Approvazione bilancio 2020	SI
Tipologia di contabilità	Contabilità economico-patrimoniale
Tipologia di schema di bilancio	Codice civile (ex art. 2424 e seguenti)

Contabilità economico-patrimoniale – bilancio d'esercizio

Contabilità economico-patrimoniale – bilancio d'esercizio	
NOME DEL CAMPO	2020
B) I-Immobilizzazioni immateriali ^(X)	2.083
B) II-Immobilizzazioni materiali ^(X)	11.527
B) III-Immobilizzazioni finanziarie ^(X)	
Totale Immobilizzazioni (B)	13.610
C) II-Crediti (valore totale)	214.099
Totale Attivo	438.005

A) I Capitale / Fondo di dotazione	58.600
A) Totale Riserve (II-VII) / Totale Riserve	275.771
A) VIII Utili (perdite) portati a nuovo	-
A) IX Utili (perdite) esercizio	1.323
Patrimonio Netto	335.694
D) – Debiti (valore totale)	52.892
Totale passivo	438.005
A. Valore della produzione/Totale Ricavi	400.053
A1) Ricavi delle vendite e delle prestazioni / Ricavi	9.829
A5) Altri Ricavi e Proventi	390.224
di cui "Contributi in conto esercizio"	386.442
B. Costi della produzione /Totale costi	396.853
B.9 Costi del personale / Costo del lavoro	125.973

RILEVAZIONE DEI RAPPRESENTANTI DELLE AMMINISTRAZIONI PRESSO ORGANI DI GOVERNO, SOCIETA' ED ENTI

04.

04.01. Scheda Rilevazione dei rappresentanti delle amministrazioni

1 FONDAZIONE "LA TUNO – MINIERE E ALPI DEL PIEMONTE VALLI CHISONE E GERMANASCA – C.F. 07571460018

Il rappresentante del Comune partecipa unicamente all'Assemblea dei soci.

DATI ANAGRAFICI DELLA PARTECIPATA

NOME DEL CAMPO	
Codice Fiscale	07571460018
Denominazione	Fondazione "La Tuno – Miniere e Alpi del Piemonte Valli Chisone e Germanasca"
Anno di costituzione della società	Con Determinazione della Regione Piemonte - Direzione Affari Istituzionali e Avvocatura- del 15.11.20149, n. 432, è stata riconosciuta la personalità giuridica della Fondazione "La Tuno – Miniere e Alpi del Piemonte Valli Chisone e Germanasca" , autorizzandone l'iscrizione nel Registro delle persone giuridiche della Regione Piemonte
Forma giuridica	Fondazione di Partecipazione
Tipo di fondazione	Fondazione di Partecipazione
Altra forma giuridica	
Stato della società	Attiva
Anno di inizio della procedura	
Società con azioni quotate in mercati regolamentati	NO
Società che ha emesso strumenti finanziari quotati in mercati regolamentati (ex TUSP)	NO

SEDE LEGALE DELLA PARTECIPATA

NOME DEL CAMPO	
Stato	Italia
Provincia	TORINO
Comune	PINEROLO

RAPPRESENTANTI DELL'AMMINISTRAZIONE NEGLI ORGANI DI GOVERNO DELLA PARTECIPATA

NOME DEL CAMPO	INDICAZIONI PER LA COMPILAZIONE
Codice fiscale del rappresentante	VNTMRC78L11G6W
Nome [del rappresentante]	MARCO
Cognome [del rappresentante]	VENTRE

NOME DEL CAMPO	INDICAZIONI PER LA COMPILAZIONE
Sesso [del rappresentante]	maschio
Data di nascita [del rappresentante]	11/07/1978
Nazione di nascita [del rappresentante]	ITALIA
Provincia di nascita del rappresentante	TORINO
Comune di nascita [del rappresentante]	PINEROLO
Il rappresentante è dipendente dell'Amministrazione	no
Incarico	PRESIDENTE
Data di inizio dell'incarico <i>(compilare solo se l'incarico è iniziato nell'anno di riferimento della rilevazione)</i>	18/07/2019
Data di fine dell'incarico <i>(compilare solo se l'incarico è terminato nell'anno di riferimento della rilevazione)</i>	
Incarico gratuito/con compenso	Incarico gratuito
Compenso complessivo spettante nell'anno	
Compenso girato all'Amministrazione	
Sono previsti gettoni di presenza?	No
Importo complessivo dei gettoni di presenza maturati nell'anno	

Il rappresentante del Comune partecipa unicamente all'Assemblea dei soci.

DATI ANAGRAFICI DELLA PARTECIPATA

NOME DEL CAMPO	
Codice Fiscale	0918880016
Denominazione	LA VERGIA S.R.L.
Anno di costituzione della società	2005
Forma giuridica	Società a responsabilità limitata
Tipo di fondazione	
Altra forma giuridica	
Stato della società	Attiva
Anno di inizio della procedura	
Società con azioni quotate in mercati regolamentati	NO
Società che ha emesso strumenti finanziari quotati in mercati regolamentati (ex TUSP)	NO

SEDE LEGALE DELLA PARTECIPATA

NOME DEL CAMPO	
Stato	Italia
Provincia	TORINO
Comune	PRALI

RAPPRESENTANTI DELL'AMMINISTRAZIONE NEGLI ORGANI DI GOVERNO DELLA PARTECIPATA

NOME DEL CAMPO	INDICAZIONI PER LA COMPILAZIONE
Codice fiscale del rappresentante	VNTMRC78L11G6W
Nome [del rappresentante]	MARCO
Cognome [del rappresentante]	VENTRE
Sesso [del rappresentante]	maschio
Data di nascita [del rappresentante]	11/07/1978
Nazione di nascita [del rappresentante]	ITALIA
Provincia di nascita del rappresentante	TORINO

NOME DEL CAMPO	INDICAZIONI PER LA COMPILAZIONE
Comune di nascita [del rappresentante]	PINEROLO
Il rappresentante è dipendente dell'Amministrazione	no
Incarico	PRESIDENTE
Data di inizio dell'incarico (compilare solo se l'incarico è iniziato nell'anno di riferimento della rilevazione)	18/07/2019
Data di fine dell'incarico (compilare solo se l'incarico è terminato nell'anno di riferimento della rilevazione)	
Incarico gratuito/con compenso	Incarico gratuito
Compenso complessivo spettante nell'anno	
Compenso girato all'Amministrazione	
Sono previsti gettoni di presenza?	No
Importo complessivo dei gettoni di presenza maturati nell'anno	

3 GRUPPO DI AZIONE LOCALE ESCARTONS E VALLI VALDESI S.R.L. - C.F. 08435750006

Il rappresentante del Comune partecipa unicamente all'Assemblea dei soci.

DATI ANAGRAFICI DELLA PARTECIPATA

NOME DEL CAMPO	
Codice Fiscale	0843575006
Denominazione	GRUPPO DI AZIONE LOCALE ESCARTONS E VALLI VALDESI S.R.L.
Anno di costituzione della società	2002
Forma giuridica	Società a responsabilità limitata
Tipo di fondazione	
Altra forma giuridica	
Stato della società	Attiva
Anno di inizio della procedura	
Società con azioni quotate in mercati regolamentati	NO

NOME DEL CAMPO	
La società è un GAL	SI
Società che ha emesso strumenti finanziari quotati in mercati regolamentati (ex TUSP)	NO

SEDE LEGALE DELLA PARTECIPATA

NOME DEL CAMPO	
Stato	Italia
Provincia	TORINO
Comune	LUSERNA SAN GIOVANNI

RAPPRESENTANTI DELL'AMMINISTRAZIONE NEGLI ORGANI DI GOVERNO DELLA PARTECIPATA

NOME DEL CAMPO	INDICAZIONI PER LA COMPILAZIONE
Codice fiscale del rappresentante	VNTMRC78L11G6W
Nome [del rappresentante]	MARCO
Cognome [del rappresentante]	VENTRE
Sesso [del rappresentante]	maschio
Data di nascita [del rappresentante]	11/07/1978
Nazione di nascita [del rappresentante]	ITALIA
Provincia di nascita del rappresentante	TORINO
Comune di nascita [del rappresentante]	PINEROLO
Il rappresentante è dipendente dell'Amministrazione	no
Incarico	PRESIDENTE
Data di inizio dell'incarico <i>(compilare solo se l'incarico è iniziato nell'anno di riferimento della rilevazione)</i>	18/07/2019
Data di fine dell'incarico <i>(compilare solo se l'incarico è terminato nell'anno di riferimento della rilevazione)</i>	
Incarico gratuito/con compenso	Incarico gratuito
Compenso complessivo spettante nell'anno	
Compenso girato all'Amministrazione	

NOME DEL CAMPO	INDICAZIONI PER LA COMPILAZIONE
Sono previsti gettoni di presenza?	No
Importo complessivo dei gettoni di presenza maturati nell'anno	