COMUNE DI PEROSA ARGENTINA PROVINCIA DI TORINO	CRITERI PER IL RILASCIO DELLE AUTORIZZAZIONI DI MEDIE STRUTTURE DI VENDITA	RICONOSCIMENTO DI ADDENSAMENTI E LOCALIZZAZIONI NEL TERRITORIO COMUNALE Art. 8 comma 3 del D.Lvo 114/98
COMUNITA' MONTANA VALLI CHISONE E GERMANASCA	delibera del C.C. n. del	TAVOLA RICONOSCIMENTI

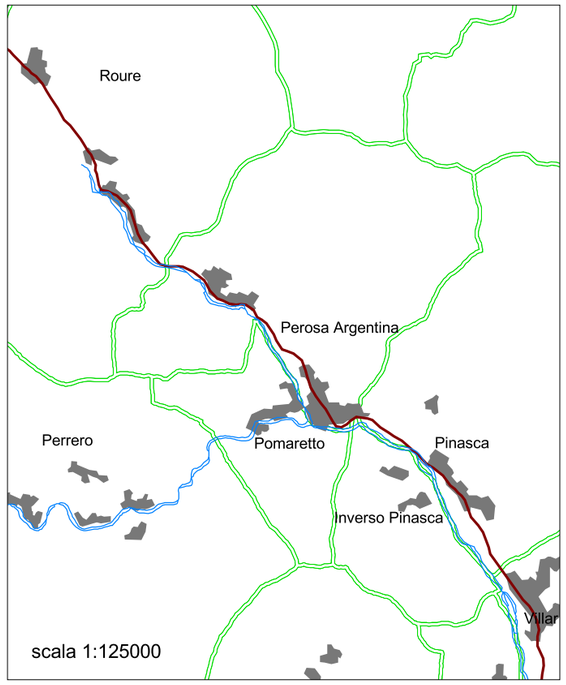

Addensamento storico rilevante
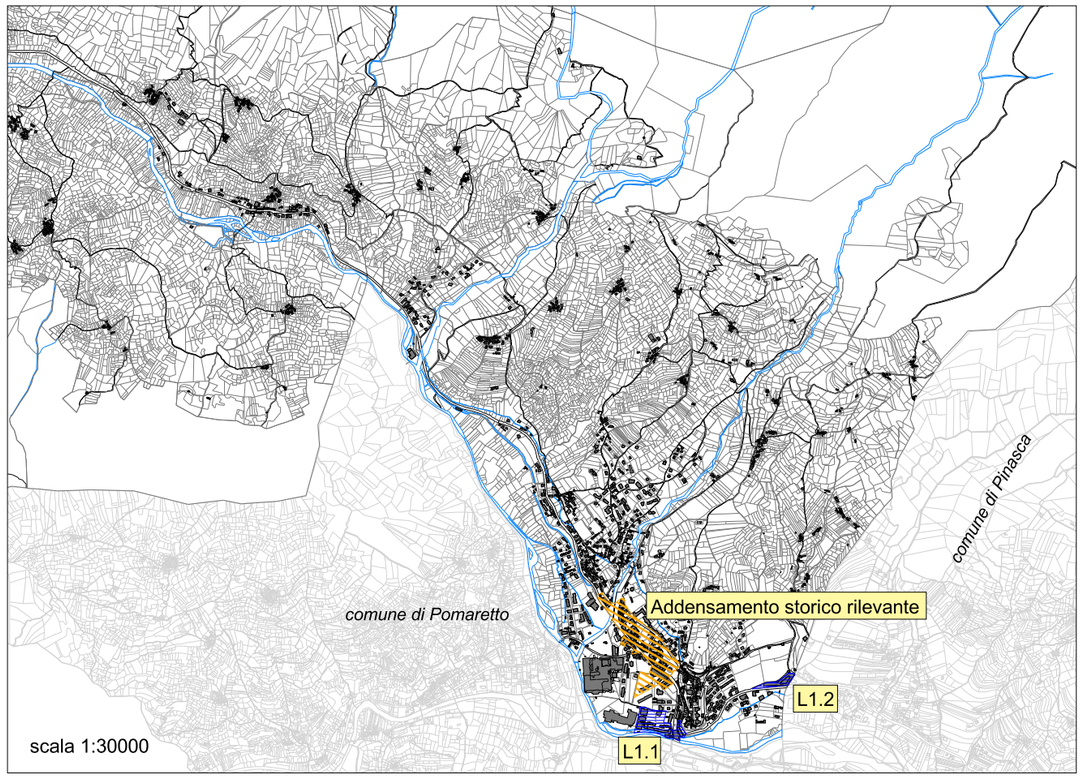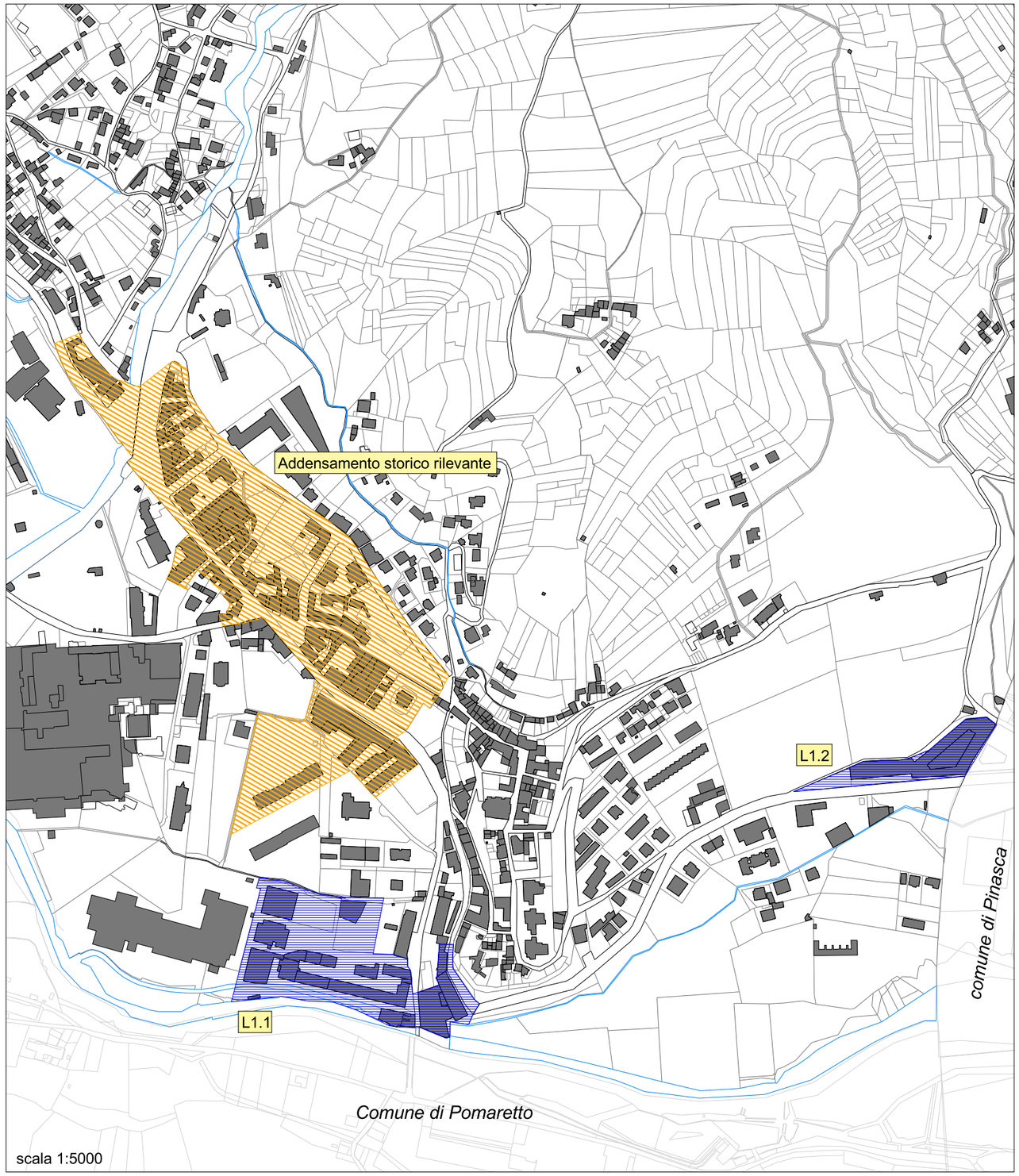
Localizzazioni commerciali urbane non addensate