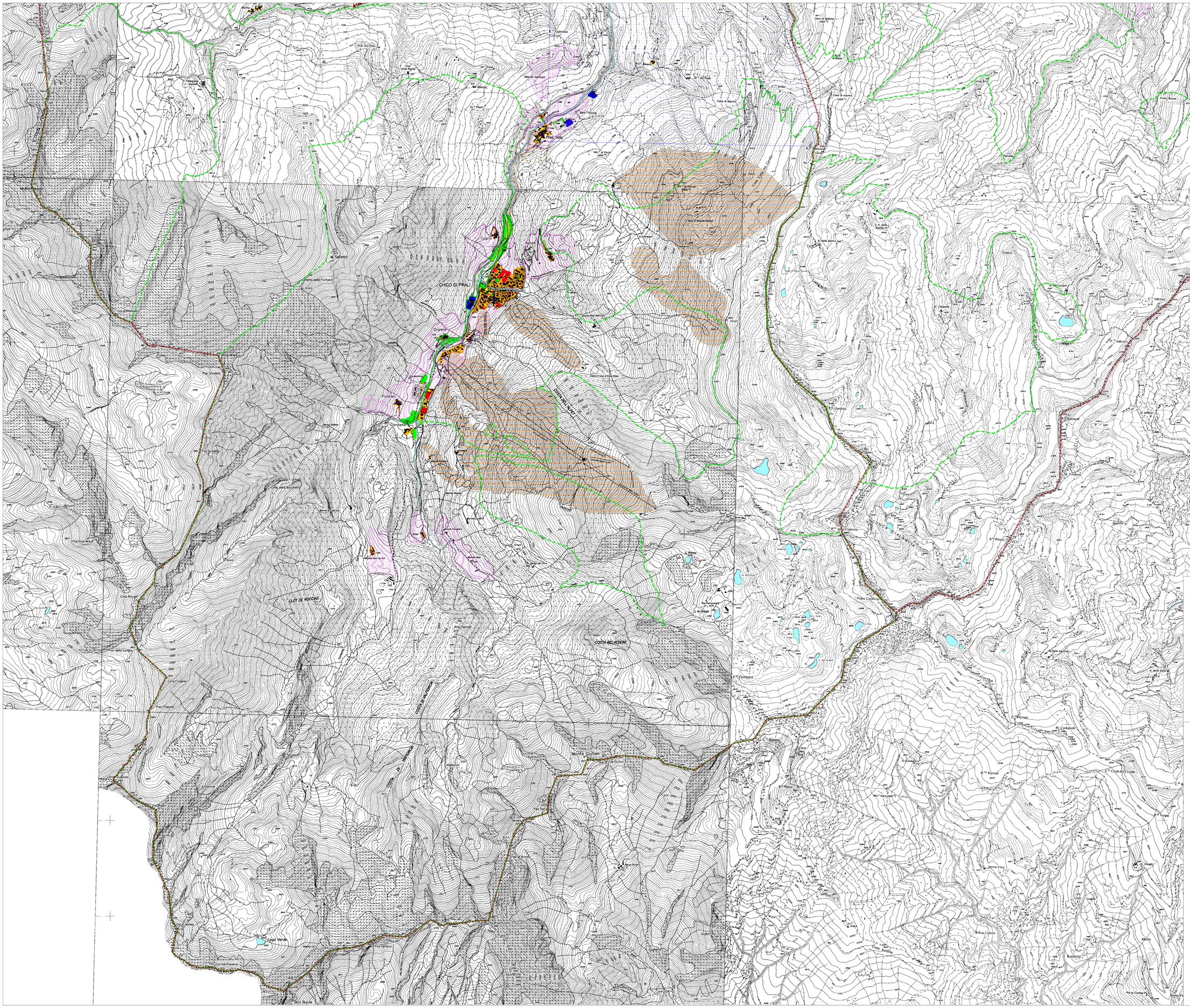

LEGENDA

- CONFINI COMUNALI
- LIMITE FASCIA DI RISPETTO POZZI, SORGENTI E ZONE UMIDE
- LIMITE FASCIA DI RISPETTO DEPURATORI
- LIMITE FASCIA DI RISPETTO CIMITERIALE
- FASCIA DI RISPETTO STRADALE
- AREE DI SALVAGUARDIA AMBIENTALE
- ZONE DESTINATE AD ATTIVITA' ESTRATTIVA
- AREE NON SOTTOPOSTE A VINCOLO IDROGEOLOGICO (SE NEL CASO DI DESTINAZIONE AGRICOLA)
- LA RIMANENTE PARTE DEL TERRITORIO E' SOTTOPOSTA A VINCOLO IDROGEOLOGICO (SE NEL CASO DI DESTINAZIONE AGRICOLA)
- AREE DI RICETTIVITA' TURISTICA TEMPORANEA E DI DOMINIO SCIABILE
- AREE A PARCO
- AREE DI TRASFORMAZIONE URBANISTICA
- AREE EDIFICABILI
- AREE PRODUTTIVE/COMMERCIALI
- AREE A SERVIZI INDUSTRIALI
- AREE A SERVIZI PUBBLICI
- PARCHEGGI
- AREE A SPAZI PUBBLICI INTERCOMUNALI
- IDROGRAFIA (Carta Carta Tecnica Regionale Numerica Regione PIEMONTE-ripresa aerea anno 1991)

COMUNITA' MONTANA DEL PINEROLESE

PIANO REGOLATORE GENERALE INTERCOMUNALE

VARIANTE STRUTTURALE DI ADEGUAMENTO AL P.A.I. redatta ai sensi della L.R. 1/2007

PROGETTO PRELIMINARE

Sub-area VAL GERMANASCA

Tavola **71f**

SCHEMA DI PIANO REGOLATORE

Aggiornamento anno 2012

Ufficio di Piano

Scala 1:10000