Regione Piemonte

Provincia di Torino

COMUNITA' MONTANA
DEL PINEROLESE

PIANO REGOLATORE GENERALE INTERCOMUNALE

VARIANTE STRUTTURALE DI ADEGUAMENTO AL P.A.I.
redatta ai sensi della L.R.. 1/2007

SUB AREA: VAL GERMANASCA

COMUNE: PERRERO

RESPONSABILE DEL PROCEDIMENTO	COMMITTENTE

CARTA DELLE OPERE DI DIFESA, DEI PONTI E DEGLI ATTRAVERSAMENTI (SICOD)

Elaborato	Scala
4.6	1:5000

Elaborazione indagini geologiche e geomorfologiche (luglio 2012):

Dott. Geol. Eugenio ZANELLA

Elaborato conforme all'originale, non soggetto a modifica

CODICE:
13009-C10-0

EDes Ingegneri Associati

REVISIONE	DATA

Dott. Geol. Mauro CASTELLETTO

Collaborazione:
Dott. Geol. Sara CASTAGNA

EDes Ingegneri Associati P.IVA 10759750010
Corso Peschiera 191, 10141 Torino Tel. +39 011.0262900 Fax. +39 011.0262902
www.edesconsulting.eu edes@edesconsulting.eu

Opera trasversale

- briglia filtrante o trattenuta
- soglia di fondo

Opera longitudinale

- argine
- canalizzazione

Difese di sponda

- gabbionata
- muro di sponda
- scogliera

Scolmatore e Canale di gronda

- scolmatore e canale di gronda a cielo aperto
- scolmatore e canale di gronda intubato

Altre opere

- ponte
- attraversamento e guado

Opere di versante
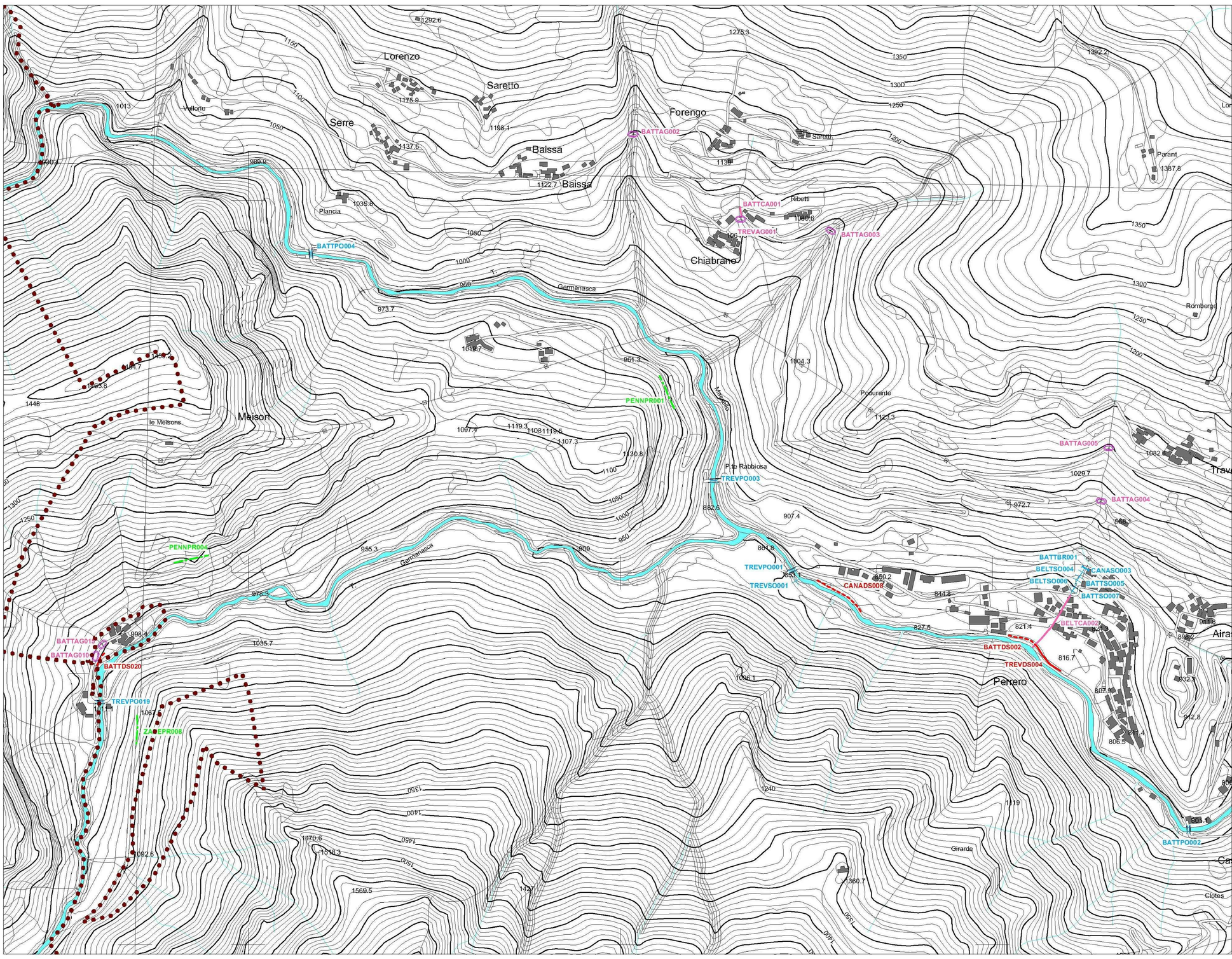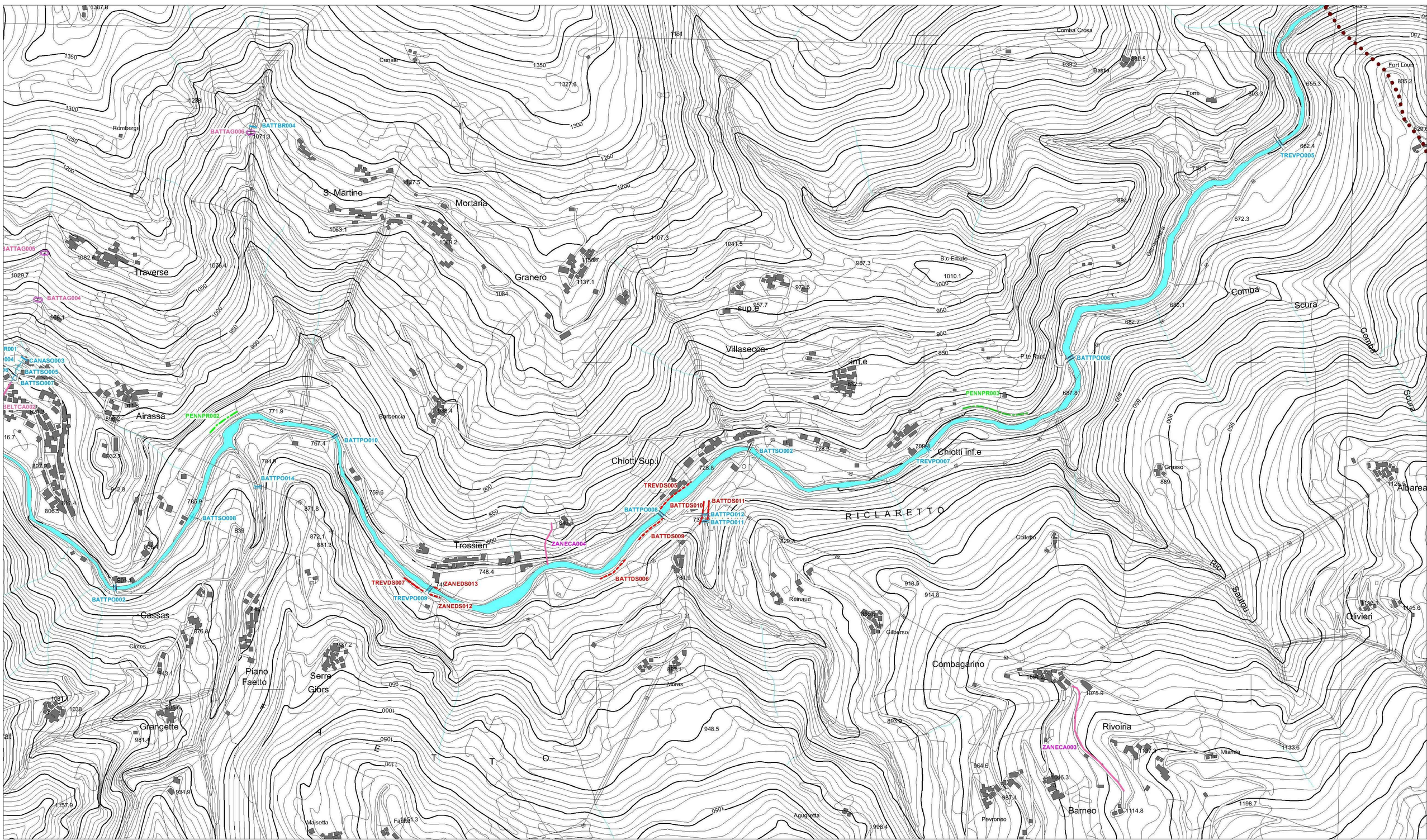
- protezioni
- dreno
- raccolta acque
- sostegno superficiale